盛京時報

休刊日…中日大祭禮拜日之翌日
日歷明治四十四年九月八日
西歷一千九百十一年九月八日
本報價目　每張銅元四枚每月銀七角　半年銀四元全年銀八元
郵費　每月洋兩角六分
告白刊例　一行五號字廿一字起碼登一日者每行四角登十日者每日每行三角登長年者價目面議
奉天大西門外大什字街路北
發行人　一宮房次郎
發行所　盛京時報館
電話　日二二番　中四三〇號

論說

論中國亟宜推廣儲蓄以厚母財

我國上下。頃亦深知舉行新政之不可或緩。而國財衰耗。無款可籌。重斂厚賦。則內訌之爲憂滋大。夫富國之至計。莫使民自所勸。而務可以言教。財有所通。而後可以興利。考察各國。振奮之所由。罔不如是然則推廣儲蓄以厚母財。詎非中國當務之急可乎

主計者曰。進口貨多出口貨少。不足抵制。漏卮多也。輿論亦以爲然。不知吾國患貧之故。並不在進口之漏卮而由母財缺乏譬如印度。每歲輸出額。恒過於輸入。而不改其爲貧國。英國進口貨。歲超於輸出。而不失爲富翁。前則母財不足。借外債以興事業。其利潤仍歸他人。後則母財充斥。放外欵以博子息。其純利注入國內。世人據海關稅册。以爲足覘國計之盛衰消長。見出口貨多則喜。少則憂。究之憂者不必憂。喜者不必喜也。夫外國貿易額。含有運輸費保險金裝卸費經紀費等。據精於計者核算。謂運費實占貿易額百分之十一。乃至十五。且加以保險經紀等費。其所占之額。爲不少矣。使今者吾國輸出貨物。誠能超過輸入。而此貨物。無論生貨熟貨。非賴用母財。則無由生產。顧以本國之母財。不足應募。不得已募集外資。以圖企業。逐年交付大宗之利息。及成貨輸出之際。本國又無船行遠道者。勢必由外國船舶運送。付保險金於外國公司。得失幾不相償。尚何贏利之可言歟。故本國無母財。而又不求增殖之道。雖日日奬勵輸出。杜塞漏卮。而涓流江河。未有艾也。

雖然。中國日患無母財。而富商巨賈。擁厚貲自百數萬以上。歲入萬以上者。往往而有。其次更不勝枚舉。南洋華商。財力雄厚。以無所託庇。乃有挾貲入他國籍者。北方豪富。藏鏹巨萬不知殖利。財壅而不通。貨滯而不化。故西北民業浸衰。生計卑下。荒古穴居。尚未脫因陋就簡之風者。社會之所以退化即以此。而世且病南奢而獎北儉。可爲大惑也。夫財聚留於不用之地。則應獲之息應雇之傭。皆坐是而亡。嚴復氏謂滯財之致貧。其害烈於侈靡。可爲篤論矣。

（未完）

文苑

綠珠　雲岡劍史

金谷春深意自幽。
畢竟珊瑚是舊仇。
可憐數斛黃粱夢。
鶯花轉眼別溫柔。
家業差堪稱敵國。
新[illegible]卿卿[illegible]玉樓。
[illegible]明錦帳留鴻爪。
功名何事上荊州。

紅玉

底事建康失杜充。
粉紅勛名留浙東。
江山半壁扶巾幗。
夫人小字壓羣雄。
怒叱珠喉罵兀朮。
多少鬚眉拜下風。
釵環威武便河北。
親揮玉臂佐元戎。

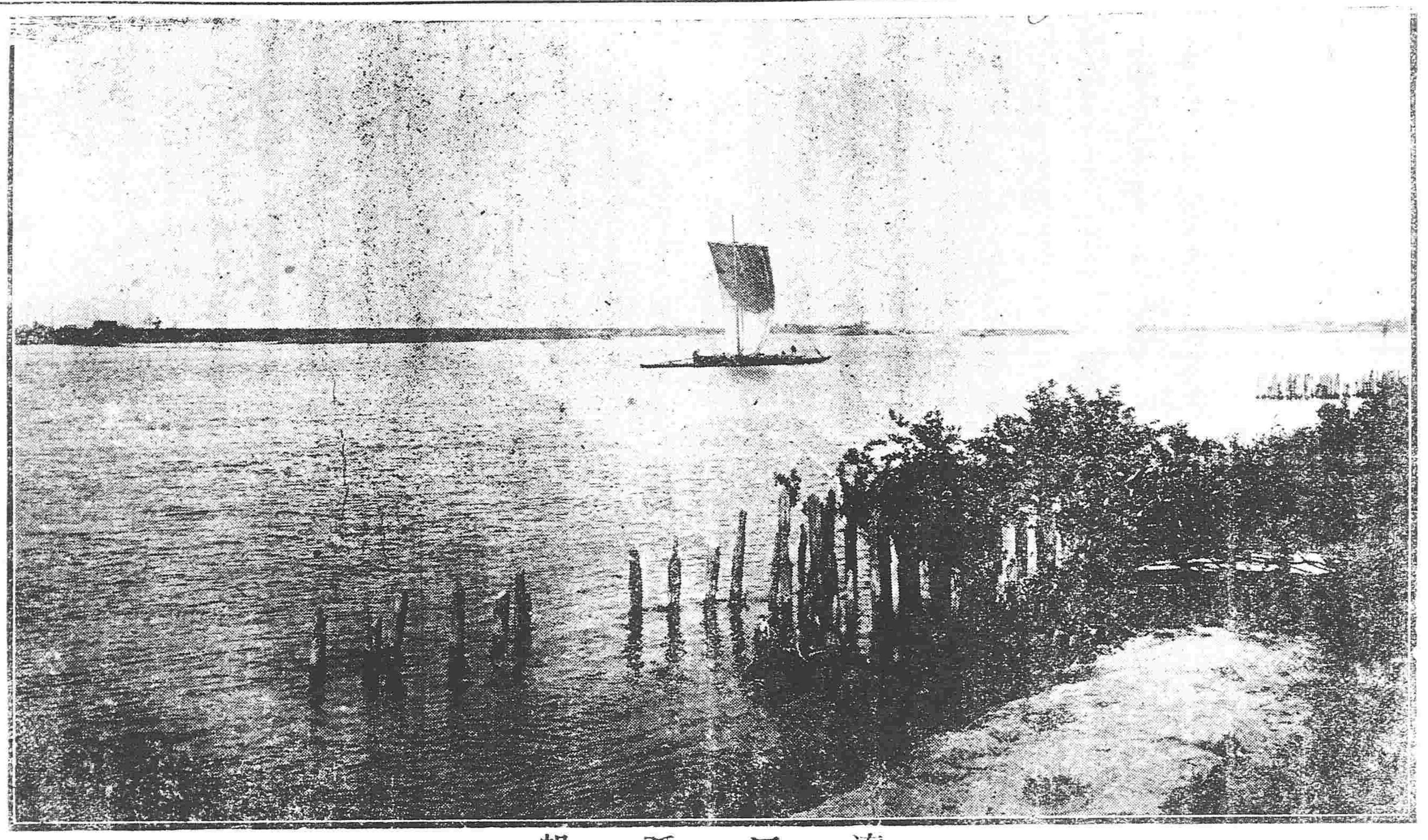

遼河孤帆

白話演說

忠告商務會

昨天聽見人說。本城的商務總會。這兩天正在大搗亂。過後我一打聽。因爲南關的分會。要同總理算算帳。辦煤鑛的大賬。在吾看哪。這倒也是會董們應辦的事情。要照實理說吧。總理就應該拿出賬來。請大家算一算。這才是正當的辦法。聽說這位總理。偏偏要撤着那一股子勁。不惟不肯拿出賬來。還同會董們嘈々起來啦。嘈々的事情。這也是關會的常事。可也不礙什麼大局。好在有理說的出。有賬算不少。儘可以多嘈幾天。這倒也無礙於事。又何必大炸而特炸呢。炸過之後。聽說還成了好些個巡警去了。說南關分會攪亂會場。硬將一個姓王的會員。拘留起來啦。另外又掛了一塊牌示。上面寫道會董某某。侵侮同類。照章開除。並停止其選舉被選舉的權。煞尾還用了特示兩個字。哈哈。這可是總會的不對了。商務總會。也不過是一個團體的性質。從來沒有司法權的。憑什麼拘留人呢。就便是姓王的不對吧。本城裡現有官在。就應該先去稟官。聽官兒怎麼發落。這才對呀。居然倚恃了一個總理的身分。就來侵害司法權。這樣的事情。未免辦的太糊塗了。要說到掛牌示這一節。開除會董。如果部章上。原來就有開除的字樣。這因然是正當的辦法。要說部章上。沒有這開除的話。就該早取銷的字樣才對。至於要停止他們的選舉權。這更加是胡鬧了。凡關停止選舉被選舉的權。要有剝奪公權的行爲。才可以使的着這條條文。若說是侵侮同類。也不過是小小的冒犯而已。就能夠停止人家的選舉權嗎掛的牌子上。寫了特示兩個字。試問是一個甚麼衙門。居然也敢用牌示呢。照這樣看起來呀。無怪乎分會搗亂。自已既當了一個總理。聲價有何等的尊重。無論什麼事情。總得要洽服輿情。這才不愧是一個總理。呦。常言道。夫人必自侮。而後人侮之。要照這回辦的這些個事情。且不問誰是誰非。總不應這樣的胡鬧。沒有司法權。就敢拘留人。人家沒有剝奪公權的事迹。就敢說停止人家的選舉權。也不是官衙門。居然用牌示。有這幾種的胡鬧。平日辦事的手段。也就可想而知啦。况且是爲了查賬起的岠。會董會員們。本來就有查核賬目之權。何必因爲這們一個小小的題目。居然就大作起來。至於會上的賬目。對與不對。外人倒不得而知。也不能就聽一面之詞。說對就是對。說不對就是不對。反正也不干吾們的什麼事。但是有公理在。吾們時應盡的天職。不能不說一說。與你們兩造均有益處。切勿以忠言逆耳。不肯虛心靜聽。將來才總知道我說是忠告之言哩。千萬不可因爲這樣小事。就把大局坏了。惟願你們仍歸和好。切不可以意見從事。趕緊將牌示取銷了吧。別要鬧出別的花頭來了。惹外邊人笑話。與商界的面子。也有些不很好看。這是何苦咧。

資本金四千八百萬圓
公積金壹千六百八拾五萬圓
總店　橫濱
支店　神戶　東京　長崎　大坂　倫動　里昂
紐育　桑港　布哇　孟買　香港　上海
漢口　天津　北京　大連　旅順　營口
遼陽　鐵嶺　長春　安東縣
奉天城內四平街
橫濱正金銀行奉天支店
電話十二番

開辦倉庫事務告白
敝會社現擬自陽曆明治四十四年九月十日起於開後各站開辦倉庫事務特此佈達
大連埠頭　營口埠頭　遼陽站　奉天站
新台子站　鐵嶺站　開原站　昌圖站
雙廟子站　四平街站　郭家店站　公主嶺站
范家屯站　長春站　旅順站　千金寨站
撫順站
如欲知詳細之事宜請就近移玉車站或埠頭事務處詢問可也
南滿洲鐵道株式會社

三井物產株式會社奉天出張所
設在大西關　電話日本（二一二三五二）清國（二二一七）
總行　日本東京市日本橋區駿河町壹番地
分行
倫敦　漢堡　紐育　桑港　孟買　甲谷他　盛谷
新甲坡　瓜哇　蘭貢　馬尼喇　香港　廈門　臺南
臺北　廣東　清島　上海　漢口　芝罘　京城　仁川
天津　海參威　大連　牛莊　鐵嶺　長春　哈爾濱
啓者本行開設歷有年已各國各埠通商口岸均設有分行可見本行交易之茂盛所有販賣大宗之貨物豆子豆餅棉布洋棉木材撫順煤麵粉各種雜貨各種機器鎗礮軍械並經理保險代理船務等事認眞辦理買賣貨物格外公道如蒙官商賜顧者請到本行面議爲幸
本行主人謹白

火車　急行車　往北車　往南車　往北車　往南車

宮門抄

初十日　召見內閣總協理大臣
十一日　召見內閣總協理大臣
十二日　召見內閣總協理大理
倫貝子　澤公　盛宣懷　現換蘇地紗袍褂
十三日　召見內閣總協理大臣
十四日　召見內閣總協理大臣

上諭

七月十四日奉

上諭出使俄國大臣著陸徵祥調補並賞加侍郎銜欽此

上諭出使和國大臣著劉鏡人補授欽此

上諭程德全電奏本月初四五六等日大雨如注晝夜不息圩隄潰決田畝被淹災情較前尤重現在庫儲奇絀勉籌急賑深恐不敷等語江蘇各屬屢被災祲情殊可憫加恩著賞給帑銀四萬兩由度支部給發該撫即派委妥員核實散放毋任失所餘著照所議辦理該衙門知道欽此

上諭陳夔龍奏永定河漫口分別參辦並自請議處一摺前據該督電奏河水奇漲南三工尾漫溢當經降旨飭令竭力搶護茲據奏報詳細情形七月初六日至初七日傾盆大雨歷兩日夜之久山洪暴注永定河南三工尾第二十號漫溢決口口門連下十九號約寬一百四十五丈雖因河勢暴漲人力難施在工各員究屬疏於防範調署南三工涿州州判本任北二下汛東安縣主簿章晉墀著革職留工効力代理南岸同知候補知縣張恩凝永定河道呂佩芬均著革職留任陳夔龍督率無方並著交內閣照例議處仍著將漫溢各工趕緊堵築並派委員速於急賑以拯災黎毋任失所餘著照所議辦理該衙門知道欽此

監國攝政王鈐章　奕劻假那桐徐世昌署名

交旨

七月初十日欽奉

諭旨弼德院院長榮慶等奏籌擬興禮院改建禮器庫款並價購民房及續撥開辦經費一摺著依議欽此

監國攝政王鈐章　奕劻那桐徐世昌署名

諭旨農工商會奏製造度量權衡各種新器開單呈覽一摺知道了欽此

監國攝政王鈐章　奕劻那桐徐世昌載澤溥倫署名

諭旨農工商部會奏核議江皖水患亟宜疏導一摺著依議欽此

監國攝政王鈐章　奕劻那桐徐世昌桂春溥倫署名

中外要電

北京

▲據鄂電云鄂督因川省路事風潮已飭令各軍官預備於川省果有暴動即當移營彈壓

▲據川電云川省路事風潮雖未平靖然必不致有意外事

▲據墨京來電云墨總統已允將殺害華僑匪首現在監禁之二十餘人一併正法

▲政府擬奏保前粵督岑春萱派充川粵漢鐵路會辦

▲張季直向郵傳部建議清除鐵路需款三百萬須借美款藉以聯絡美人感情

▲關係川鑛之英法人等願將川鑛亦按滇礦辦法由中國收回

▲農工商部擬在全國開設商務銀行數所以資金融界之流通

▲政府日昨電召駐日汪欽使從速回國大約駐日欽使一缺將有更動也

▲東督趙制軍日前電保翰林院編修邵章試署奉天提學使

▲鄂粵楚三省督撫均有更動消息

（十五日上午接到）

東京

▲日本陸軍各大員更動事宜已於陽歷初六日發表寺內朝鮮總督兼補軍事參議官教育總監大島大將陸補軍事參議官教育總監一缺以第四師團長淺田中將陸補第十四師團長鮫島中將陸任陸軍大將並著編入後備軍藉

▲據長崎電云澎湖島軍用船塢頃已竣工

▲據美電云美國海軍部決計添設預備太平洋艦隊其組織以戰鬪艦計十一艘爲主力並以布塞土沙雲土埠爲根據地

（十五日上午接到）

英京

▲法國總統法利葉爾君於陽歷初四日在滋侖港舉行大觀艦式儀禮尤極莊嚴參列該式之法艦共計九十艘蓋係國際的示威運動也法人欲見該示威的運動齊集該港者爲數尤多並聞法人得見法海軍之優勢情形後均以爲此次法德之交涉法國必可維持法國之尊嚴等情

▲法國工人之暴動因政府飭派軍隊現已畏懼漸形靜肅

▲土國各地虎列拉疫尤極猖獗摩拿斯齊爾及哥斯索兩地之疫斃者已達二百十六人小亞細亞哥爾晤附近之各村落因該疫盛行住民殆歸全滅

（十五日上午接到）

緊要新聞

●陸欽使議決中俄新約五條

派往俄京修約陸專使徵祥現與俄政府議約五條茲將以內列下（一）俄人在蒙古居留過一年以外者則可視同入華籍之人一體相待歸中國官員管束凡俄人亦一千八百八十一年中俄立約以前所買蒙古之產業必須納稅于中國政府立約後所買之產業亦歸中國官員認可（二）中國按該修約准俄設領事于蒙古地方（若干數未定）俄國亦准中國設領事于西比利亞并俄國屬土（三）將來伊犂并蒙古地方與俄國境交界之俄商貨物亦必納稅于中國（四）俄國有領事駐紮之地方俄商將來如欲購置產業中國官須准其置買惟未設領事之處只准其租地而已不能置買（五）松花江并黑龍江烏蘇里各江之航業權兩國均立條約

●諭交弼德院研究修約交涉

弼德院自簡設顧問大臣後曾奉監國諭交研究新官制與片馬交涉詳細覆奏然迄今尚未奏報昨監國又面諭總協理以中俄修改陸路商約關係重要現在已經開議弼德院有朝廷顧問交涉之責着即將陸徵祥近日電報交致該院責成各該大臣等詳細參核其中關係奏陳政見以憑核辦

●旨示川鄂大吏辦路之方針

川省路事風潮日劇日昨又有旨寄文川鄂兩督及督辦鐵路大臣着其認眞防範倘有意外不能辭其咎并謂此次幹路國有政策已見明諭萬難更變等語

●四川路事可望和平辦理

四川路事風潮日益劇烈政府亦慮此事恐難收拾密囑盛宣懷從寬辦理免致激成巨禍連日盛大臣已會商對付之方矣

前資政院總裁世柏軒中堂

●明年預算不敷之大概

政府此次製造宣統四年之預算案聞歲出需銀二萬一千三百八十八萬有奇歲入合新增各項計之祗有一萬四千餘萬不敷之款尚巨不知將來何以善後

●陸軍部裁併各省械局之籌畫

陸軍部廕大臣爲統一軍械起見前籌畫將全國舊有之軍器局裁併一節曾誌前報頃聞陸軍部人談云該大臣現擬除德州　漢陽　上海　廣州　成都等處機器局以外一律裁撤或歸併以便統一而圖各局聯絡云又聞該部將擬設中外合辦之中央機器局一面附設巡科學堂養成人材俟將來中國造就人材習得技術之後一律收回希不至於利權外溢於我國製造兵械上亦貢獻匪淺云

●滇省鑛產贖回詳紀

贖回滇省鑛產一事已誌前報茲據詳情度支部接到外部文稱隆興公司承辦雲南鑛務一事現經高藩司面與法使商定並經英使照允由中國以一百五十萬兩付與該公司取消原定合同其款分作六期還每期付庫平銀二十五萬兩項一期一月內歸款其餘五期每六個月交一次業經本部照會英法兩使聲明在案所有此項款目請由貴部執給滇省分十年陸續歸還其第一期應交庫平銀二十五萬兩須於本月內付給務希如數措齊咨送過部以便轉交該使云

●福開森之權力

上海泰晤士報云吾政府所投入之資本甚夥付與福開森辦理者也去歲福開森來京謬言資本不足請於外務部不果所願今春竟一手集之于日本人而貲緣盛宣懷調入郵部福開森本美人而以居吾國數十年於中官場之習氣甚深現在郵部爲郵電航路四政之秘書首其勢力與郵相相埒將來吾國交交通上之業不敗於福開森之手不止

●我國幣制之決定

英美德法四國資本團關於中國借款事在英京開會集議我政府已派大清銀行副監督陳君錦濤赴會與議聞陳君已提出大清幣制說明書於四國各本家代表說明一切各代表皆贊成其目錄書從此中國貨幣制度決定照依借款契約條件今後三個月以內可將公債發行云

●梁大臣將於月內抵京

外部於日前接新授外務部與大臣自巴黎來電內稱刻擬伯法京起程道經德國赴俄在聖彼得堡小作勾留尚有要件須由陸大臣面商約本月內由西伯利亞鐵路回國晉京

●華洋稅務劃一之提議

度支大臣澤公昨與閣臣提議以稅務一項與國家歲入大有關係現查各關所收稅項皆係重華輕洋殊爲不合亟應劃一以重國課諸閣老頗表同情擬即交諭外部與駐京各公使開議

奏摺

護理川督王人文奏鐵路借欵合同喪失國權請治簽字大臣誤國之罪並提出修改摺（續）

其賠償損失之鉅利害尤不可同日而語臣嘗窮思盡慮而得提出修正合同可以謝外人謝天下之一法惟有乞我皇上我監國攝政王先治盛宣懷以欺君誤國之罪然後申天下人民之請提出修改合同之議外人於近年中國民氣孜察甚習朝廷又將簽字之大臣嚴加治罪且未嘗取銷借款不過修改抵押及路權用人購料查帳之條件未必始終因執必待激成變亂使其在內地之人民財產先蒙損失合同幸有轉機是誠國家之福天下人民之幸即不可得而天下所欲得而甘心之盛宣懷既蒙嚴譴人民感激聖明一切怨憤必嘗觸化內亂自可消弭外人知我君民上下一心感暸然於權利之關係不特後此交涉不敢再爲牢籠一二人以肆其制削即此次合同所定種種狡猾刻薄慘毒無形之限制或亦有所忌憚不敢實行盛宣懷此次主定合同即有委曲難求共諒之隱然罪其一人而可以謝外人可以謝天下可以消外患可以弭內亂臣知朝廷必不愛一盛宣懷而輕聖祖列宗艱難貽留之天下臣知盛宣懷之忠亦不惜捐一身以愛朝廷且知盛宣懷之智亦必知合同苟難修改朝廷即予優容而天下之怨既深則未來之患方永臣以書生蒙孝欽顯皇后德宗景皇帝恩遇之深二十年間叨竊疆圻值此時局萬難挽救大患已在眉睫若復貪戀緘默是直毫勿心肝然既不能於合同未定以前以竭愚誠又不能於合同宣布以後盡力以解羣惑負恩溺職實莫如臣應請皇上天恩准治臣以盛宣懷同等之罪既謝外人使知發難者臣又謝盛宣懷使知糾彈者臣但得鐵路有萬一之轉圜權路權有萬一之補救內亂外患無自而生臣雖身被斧鑕甘如飴倘事機危迫不勝干冒屏營之至謹密摺具陳伏乞皇上聖鑒訓示謹奏

七十開

慶豐▶ 開設在杆石 早● 劉玉環 溜陣風 彭桂瑚 孫九齡 蘇月樓 赤桑鎮 大賣藝 子母炮 打巖嵩 英雄義 晚● 劉玉環 溜月樓 蘇月英 李凌碑 白蟒山 四杰村 五龍 鎖吳 金翠紅

天佳▶ 開設大南 早● 趙連成 張桂英 劉海紅 筱鳳英 筱雲英 封官 御林府 殺池 二進宮 演● 劉海紅 小滿堂 小靈芝 姜桂芬 托兆碰碑 鐵冠圖 雙鎖五 取城 部

天仙▶ 開設在小 早● 十四紅 陳桂芬 小福仙 彭桂珊 月明珠 八百 魚藏劍 双冠誥 打嚴松 陳橋兵變 十四紅 陳桂芬 小福仙 男起解 慶項珠 殺七 劉連 玉火百 九

鳴▶ 開設在平 一聲雷 池壽平 馮均長 小翠 小寶仙 沙坨 長亭 金雁 三疑 鴻鸞 國會 橋計 劉双處 馮均長 花寶玲 楊俊峯 小雲仙 探陰山 翠鳳樓 汴梁圖 胭脂虎

興▶ 開設 郭慶喜 九香翠 筱玉琴 張毓廷 殺血 伍手 胭脂 連環 府 印 虎 套 一聲雷 九香翠 張毓廷 筱春紅 封燒 拾双 骨 賣 大 官計金會

食行市

老頭票	粳米	小米	秈米
[illegible]五二	九吊八	[illegible]八	[illegible]
三十元	一元六	一元八	八角
三十元〇五	十八吊	十吊〇八	五吊五
三十一元	十六吊八	七吊八	五吊八
三十二元五	十七吊五	九吊五	七元五
卅六元二	六元四五	三元八六	一元三二

洋面	豆餅	豆油	鹻
九吊五	二吊八	五吊三	一吊三
二元八	一元四五	十四元五	二元二
五百五	一元六	十一吊〇四	一元七
[illegible]	一元四三	九十吊	二元
二元八五	一元四五	七吊六五	七元五
二元五三	一元四	十三元三	三元

京奉車

往上海定期輪船[illegible]口

西京丸　七月十八日晌午開(日歷九月十日)
神戸丸　七月廿一日晌午開(日歷九月十三日)

頭等票日金四十圓(一去)日金六十四圓(來往)
二等票日金二十五圓　同　四十圓
三等票日金十圓

上海到　每禮拜五
大連開　每禮拜二
上海開　每禮拜三
大連到　每禮拜日

每禮拜日　每禮拜四　每禮拜二　每禮拜六

本事務與及在營口遼陽奉天鐵嶺長春各站均可發賣聯絡船車票

南滿州鐵道株式會社
大連埠頭事務所

日本郵船會社汽船廣告　由大連埠頭起

高砂丸　華七月十六日　日九月九日　晌午開　往門司神戸橫濱
竹島丸　華七月十九日　日九月十一日　晌午開　往芝罘太沽營口
酒田丸　華七月廿一日　日九月十二日　晌午開　往太沽營口
營口丸　華七月廿六日　日九月十八日　晌午開　往門司神戸

乘船票由本出張所自賣如有乘客請至本所購買
日本郵船會社代理店
三井洋行大連出張所　電話(二一〇〇)(四六〇〇)

大阪商船會社廣告　由大連埠頭起

嘉義丸　華七月十八日　日九月十日　前十點開　往門司神戸大阪
臺南丸　華七月廿一日　日九月十三日　前十點開　往門司宇品神戸大阪
天草丸　華七月廿五日　日九月十七日　前十點開　往門司神戸大阪
開城丸　華七月廿八日　日九月二十日　前十點開　往門司神戸大阪
城津丸　華七月廿三日　日九月十五日　同午開　往鎮南浦仁川木浦釜山長崎
安東丸　華七月十七日　日九月九日　前九點開　往仁川木浦釜山嚴原鄉之浦長崎

○發賣日本鐵道各處要站聯絡船車票
大阪商船會社大連支店(電話三二〇番)

奉天 華英旅館

啓者本旅館開設在**大西關大什字街北胡同**座西朝東面不惜資本重修新式樓房數十餘間另有頭等**改良房室四十餘間均洋式單間**院內寬濶宿室清雅家俱器皿鐵床悉由西洋購置飯食茶品一概改良製法外**設男女接待迎賓室**倘蒙中外紳商士庶惠顧本館當侍應勤接待週到不誤食品取價從廉以期仰副遵意此啓
清電話四百十三號　本館主人啓

天下一品老牌
日光啤酒

老牌日光啤酒歷有年矣本公司釀造精良汲引蓬萊山上等甜泉揀選名區由麥加配各種材料醞釀而成其色清味純歷洗不變芳香馥郁甘淡適口飲之有益衛生清熱開胃滋補氣血實爲養身之妙品也各國馳名銷售增多請中外官紳學商各界請嘗一試之方知言之不謬也

大日本啤酒公司

代售處　東三省各地洋行雜貨舖均有出售

粵龍番菜館

本飯店開設小西關街北胡天春舊址特請**頭等番廚崗做英法大菜**各種均無不備另有號房安寓中外官商要會便酌所有菜餚不及備載另將價目列左
中國號房每位頓飯一元乾房一元
外國號房每位頭等頓飯五元二等頓飯三元五角乾房每位一元五角
番菜頭等八份每位一元五角二等六份每位一元一角
零菜每份二角特此佈告以便週知
中國電話二七九
本飯店主人謹啟

蒙

關西府縣聯合共進會賞賜銅牌
發明品博覽會賞賜褒狀

惟品類之盛技術之精觀會場中概有何限而敝舖之貨獨蒙賞賜考實以與他貨相較卓然優異也
本舖包賣電池含係構造與衆憂然自殊內部抵抗徵步克減成極作用且發電中由化學作用含有害分子無害主成分故得永保存絕不似玩具的粗品分泌液汁又不使用而無却喪失効力或膨脹亦決無損機械故較同形電池點火力至三倍或五倍確實無疑如若有與此言不符則懷中探險電池在六月內其餘電燈在三年以內當即應需與新電燈換裝另不取分文電球用泰西坦拉穩礦按尺度測定使電流之消耗最輕夫電池甚强電球甚良故光輝甚强點火甚久理當然也貨饒價廉

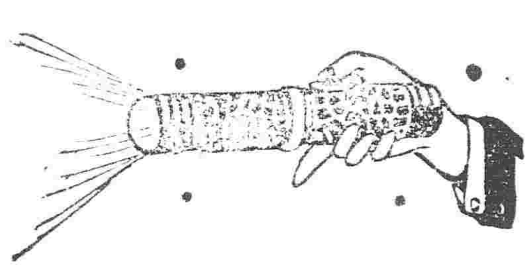

懷中電燈各種　探見電燈各種
自轉車電燈　手提電燈
壁掛電燈　室內電燈
馬車人力車電燈　靴入携帶電燈
澳業用水中電燈　燈明電燈
作業用電燈　送療電氣機械
室內輝光燈　電話電鈴電線電池
其餘電氣一切器具一概俱全
貴仕商倘蒙賜顧函致本舖卽將價格表恭呈
務祈格外垂青
貴商欲包賣願將尊意函須函致並請留心商標勿爲粗貨所悞也

日本東京淺草區千束町二丁
電機電燈製造所　**ミチテ(密齊堤)商會**
電話下谷三三七〇番
振替日座三八九五番

出張販賣店
鐵嶺　**鐵嶺商品館**

飯塚工程局

▲包辦一切工程
▲發賣所用工程材料

本局　大連
分局　營口　張台子　奉天　長春　湯山城　安東

都の花香皂

香氣　香氣能敵人之肌膚馥郁耐久各界貴紳淑女一日不可不用該皂也

品質　品質之佳係中外醫藥大家等之所化驗證明凡該香皂無論淡水鹹水均能與之融化並不變其效力

效力　應用該香皂最使人膚有潤光婦人用之利益[illegible]艷麗

受賞　物美價廉爲世界香皂中白眉已在世界博覽會受有名譽金牌

總發售　日本大阪東區久寶寺町　**野村外吉**
各埠到處設有代售所

▲盛京鉛字局▼

新設奉天大東門裏路北專辦印字活版大小鉛器並**自鑄大小鉛版各樣鉛字花邊名片紙**以及一切印刷物料均無不備價值從廉格外克己如蒙紳商賜顧者請至本局面議特此佈告
奉天大東門裡北藎行胡同

德亨洋行新到改良蠟布

敬啓者敝行由外洋運到新法製造蠟布潮濕所不能浸在水經久不爛凡外洋修造房屋者盡將此項蠟布砌在牆內故外洋房屋並無倒塌之患今奉天連日陰雨不斷以致潮濕上升各項房屋之牆壽墻倒塌何止毀壞數十百萬金也敝行有鑒如此特由外洋運到此項蠟布其價甚廉每丈約洋一元所費無幾每間之牆約洋三四元之數可保永無倒塌之患眞禦水之妙品也敝行創辦以始深恐未能週知倘蒙紳商賜顧者請至敝行看樣面議庶不致悞特此佈告
奉天小西關　美商德亨洋行謹白

百祿純鋼軍裝廠聯合德國諸著名機器廠在華營業廣告

奧國百祿純鋼軍裝廠向爲地球最上著最著名之廠在歐美早已馳名分設日本中國已屆五年由今年起聯合德國著名巨廠延聘康道孚工程司爲總理專行批發以下所載高等新式機器及鐵路車頭火車材料引擎鍋爐開礦抽水開墾自來水自來火紡織麵粉鑄幣造槍炮子彈鋼木製糖搾油碾米電車高樓自行上落梯子一切機器宗備貨高價廉倘蒙賜顧或詢及價目等情形請函致上海江西路第十號本行總辦事處無不立卽詳細照覆
經理張經貫啓

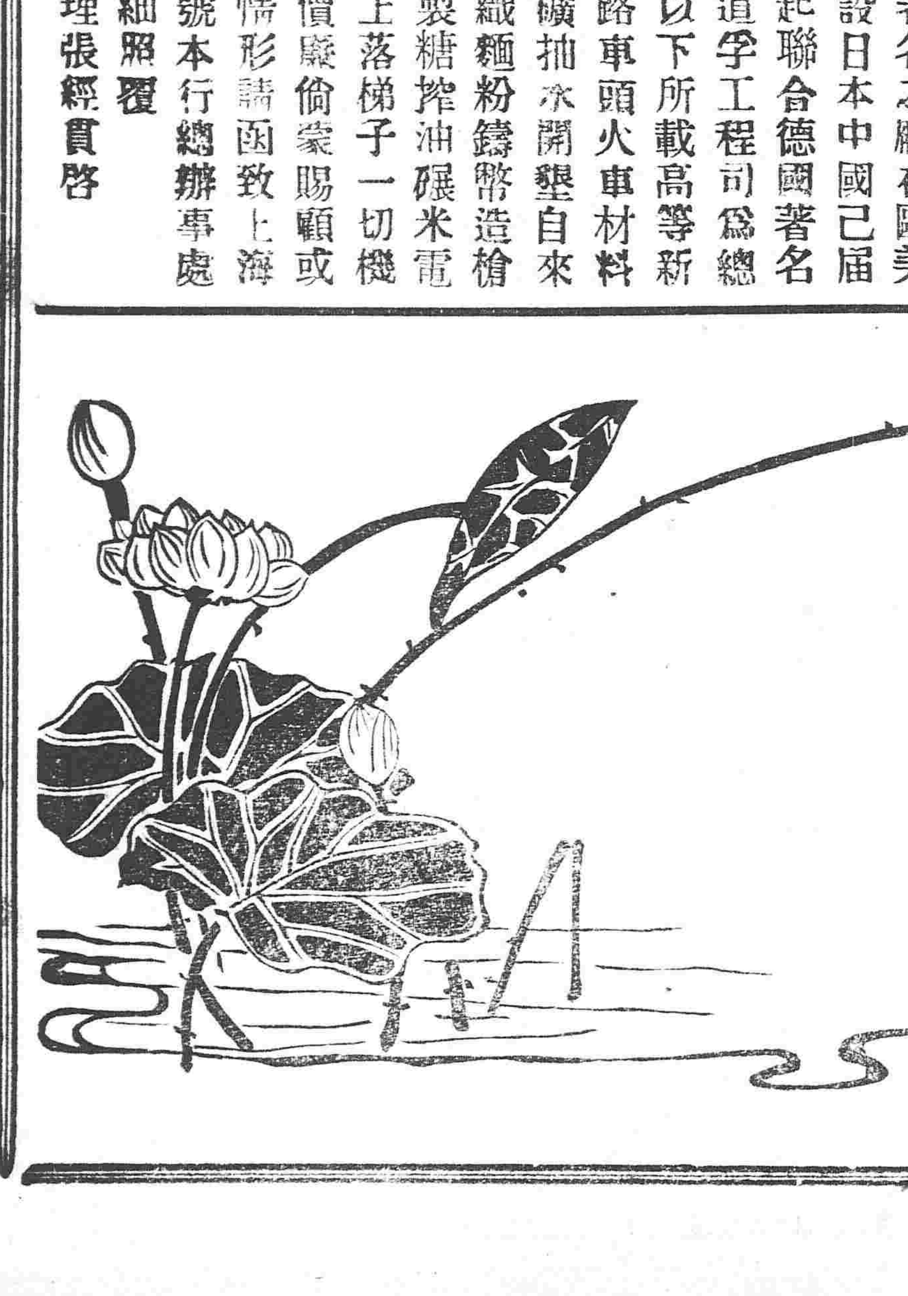
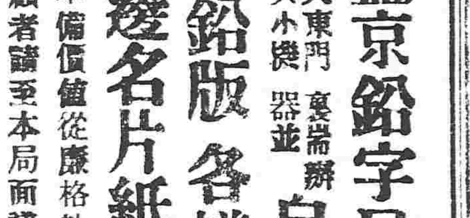

新出優美胰子
九重黑　芝蘭綠

兩種香皂係以最新化學法並用貴重材料在自工場經老練技師監督加工精製

此**香皂**之特色

能使皮膚艷美其馥郁芳香永留肌膚故其物美價廉直勝於價值一元一塊之香皂須購買試用方知價值低廉物色豐厚也

東三省電報

▲海參威埠籌築電車工事甚有進步若瑞杜蘭西茄耶街亞列烏茄耶街等處現已鋪軌其餘應用車輛亦正在築造中大約明春當可一律開駛

▲威埠俄商以爲本年經過該埠之輸出貨物當比例去年增至三倍非完全設置恐屆期失措決計在該埠碼頭百端設法擴充現下尤極忙碌

▲俄國郵傳大臣魯富羅夫君於陽歷初三日由尼哥萊斯克埠起節前往阿穆爾省

▲東清鐵路所屬第五號輪船在松花江沿勃德搉地方搭載元豆六萬布度刻已運到哈埠蓋今秋元豆之輸運以此爲第一次云

▲日前駛抵阿的薩埠之義勇艦惠哆的里號內又復有染百斯篤疫而斃之鼠隻發現因對於船艙及所有貨物大行消毒嗣後由極東運入貨物之消毒蓋當益加嚴密矣（十五日哈爾賓）

▲牛莊稅關將大連認爲虎列刺疫流行地域嗣後對于由連抵埠之船舶施行檢驗（十五日營口）

▲英國驅逐艦費默號於十三日駛抵本埠停泊一宵於十四日晨刻拔錨前往威海衛

▲日軍宮此次有大更動駐紮滿洲獨立守備隊司令官少將仁田原重行調補東京步兵第一旅團長遺缺由第一師團參謀長少將橋本勝太郎補充（十六日大）

東三省要聞

●黑龍探險隊之報告書 俄黑龍探險隊係俄政府於一千九百零九年十月奉俄皇之命特開閣議所組織者自遣派來東以來對于各種情形悉心調查不遺餘力尤爲俄皇嘉許茲據該探險隊報告書云凡關於開闢極東之根本調查其要項可分作二條（甲）極東一般之設施（乙）關於農業的殖民之諸問題（丙）極東商工業的殖民之緊要爲徹查甲項事情特組織調查隊前往各地使研究左開細目（一）地殼之研究（二）擴充農業的殖民範圍以逮耶庫茨克埠地方必須由農業及博物學上研究一切且將極東之氣象觀測統歸伊爾庫茨克埠氣象臺管轄（三）先由經濟及統計學上研究哥薩克屯兵之生計一俟黑龍省及東部後貝加爾省之調查蔵事後須向後貝加爾哥薩克給予地畝（四）宜亟調查黑龍江下游以及關係該江之水產業地域企圖採用人工的方法養殖魚族及貴重海獸特在烏德郡之阿哥德茨克海之島嶼上設法企圖毛皮獸之繁殖（五）森林之調查（六）各地河川其餘一般水路之調查（七）各地之測繪（未完）

●吉長工事公費必逾於預算額 吉長鐵路曩以四百五十萬圓作爲籌築經費就中一半初動工時由南滿鐵路公司籌借盡人所知也頃聞該欵幾已用罄而工程遲遲並無進步可言土門嶺隧道大工事亦在未成之列故一切經費非預算所能支給須更需三百餘萬圓之補助云

●東督密商界務交涉 東督趙次珊制軍於初八初九兩日連有密電到閣據官場人云該督前後兩電均係關於中俄界務交涉問題其中最要之點爲劃分滿洲里界限種種對付辦法閣臣對於此事已定於星期二（十三日）在閣會議以便核決

●俄擬添設領事于間島及連山灣 俄政府擬在間島設立領事現已預備一切聞俄人居於連山灣亦甚注意并擬在該處建設領事署因該港將來開爲通商港口之故云

●創辦殖邊學堂之先聲 東督趙次帥注重邊務擬東三省殖邊學堂以講求開荒殖邊事宜聞以長春爲三省適中之地係勘定校址即當從事開辦其學額則以四百人爲限云

●派兵赴錦勦匪 聞錦州大月間水災甚鉅現又有鬍匪多人在各地肆意搶劫騷害地方日前經該府呈請督憲派兵鎮懾當飭督練處擬派陸軍一營於日昨乘京奉滊車馳往云

●擬以四百萬金興辦實業 富華公司造糠廠茲因辦理不善之故創辦數年之久毫無成効且又被交涉糾纏迄今糾葛不清聞現已議歸官辦據政界傳言擬由四國借欵項下先撥四百萬兩興辦江省實業有以半一撥充糖廠經費一半補助墾務之說未知確否

●安奉綫新築各橋梁之工事費額 改築安奉鐵路之各橋梁刻已大半竣事蓋悉數完期亦在即矣悉各工區包工築橋之經費如左 第一工區本橋梁十萬千七百二十二圓八十八錢四厘同前後土工七萬六千○六圓八十五錢二厘▲第二工區橋梁十一萬三千○六十七圓六十六錢七厘同前後土工七萬二千四百九十四圓三十六錢二厘▲第三工區橋梁二萬二千七百二十五圓○四錢同前後土工一萬三百圓二十錢▲第四工區橋梁九萬二千八百六十八圓○錢二厘同前後土工五萬九千四百三十三圓五十二錢▲第五工區橋梁七萬四千五百五十七圓四十錢四厘前後土工四萬五千六百七十三圓十錢▲第六區橋梁四萬五千六百八十一圓十一錢七厘前後土工二萬七千九百四十八圓二十錢▲太子河橋梁三千九百六十三圓十一錢六厘本橋梁合計四十八萬四千五百八十五圓二十六錢前後土工合計二十九萬千三百五十五圓二十三錢四厘總計七十七萬五千九百四十圓四十九錢四厘

●袁議長赴法庫調查 諮議局副議長袁潔珊君在鐵嶺調查竣事即赴開原調查茲於日昨由開回鐵於十二日由鐵啟程前赴法庫調查去矣

●鎮鄉擬選舉預警長 四鄉二十六區預備巡警現已一律成立聞日昨各鎮鄉會議擬每區選舉預備警長一名不支薪金僅担任調查按戶派丁充當預警之責任凡星期一日每區按屯齊集合練操法一次以防盜賊而保治安云

●海參威收稅與琿春商務之影響 聞農工商部人云俄國之海參威爲遠東通商巨埠其港之性質係屬自由不抽商稅自前年該國政府忽頒命令凡有進口貨物一律估價征稅實行以來一切貨物陡然增漲其價值比年以來竟漲至十分之四五我國之琿春地方與該處接近現據該部特派之商務調查員報告琿春竟受其影響云

●濱江廳勘定界址業經批准 濱江廳雙城府界地業經勘界委員會同雙城濱江兩府廳劃定呈請督撫批准將雙城東北一隅劃歸濱江統計濱江廳界址東至阿城縣界西至葦塘溝南至雙城府旗屯營地北至松花江南岸東西沿江寬長七十餘里南北長三四十里不等共計一百十餘屯地四萬餘晌五千二百八十餘戶云

時事小言

嗚呼今之所謂文明（續）

且下焉者以人之所謂文明者爲文明之益。身未受文明之科。盲從之徒。唯以世俗有不解文明之語。知文明之爲榮。與不文明之爲辱。於是見人之以是爲文明也。則亦從而文明也。則亦從而不文明之。見此人之以此爲文明。以彼爲不文明也。則從此而去彼。見人之以彼爲文明。而以此爲不文明也。則又從彼而去此。既未解文明之眞理。復何能辨其是之與非。一犬吠影。百犬吠聲。遂使以所知者爲文明與不便者爲文明者之得與附屬。而其勢益甚。此第一種文明之說之所以成也。

凡此二者。以推行文明之說。而有益於世俗。亦有時。然而挾此以爲有益世俗之具。則其弊實多。何則。以崇信文明之故。而不信眞理。則眞理晦也。以崇信文明之故。而不敢自信。則自信之力薄也。以文明可以自便。則點者將無所不至。以文明可以繩人。則愚者將莫敢或違。至於其後。而此風既成。則文明二字。將爲神怪不可犯之性物。而一切悉受其驅策。而譎狡者且挾以趨。則人世事尚可問乎噫。

批示

●公署批示

關祥恩呈悉查外人不得在內地購買民產載在約章惟教士准予置產然須先赴地方官報明勘驗契內註明教堂公產字樣方准照購據稱該旗人將祖遺坐落本溪縣筒子峪山林樹株售與日人名利當爲業當時既未報明本溪縣勘驗名利當又非教士何得逕行售賣乃謂呈請交涉司批示准售嗣復被縣禁阻等情顯係誑妄案關民人私賣產業亟應切實查究仰交涉司查明究辦以儆刁風切切此批原呈抄發

一張海林等呈據呈此項山場爾等於今春遵照清賦章程報領升科赴州領照時有趙榮奎手持十畝小照出首爭執業經提堂質明此項小照係宣統元年所領且距爾等山場五里之遙等情如果屬實何以該州復令趙榮奎與爾等平分山場殊覺具何詳情仰岫岩州錄案呈覆核奪爾同州靜候毋得逗遛名濟副呈批抄併發

判詞

奉天省高等審判廳刑事案

▲緣張好善順喜與張玉生羣羅氏彼此素無嫌隙順喜向在羅氏所開復發堂娼寮賣娼同張玉生姘識張好善時至順喜處住宿彼此情密宣統三年六月十四日晚張好善又往閒逛將欲留住宿張玉生亦懷妒忌在院同順喜爭吵經察警陳三勳令張好善走出張玉生暫見混罵並向撲毆張好善情急取菜刀將張玉生額顱接連髮際等處砍傷順喜報經巡警往証飭醫調治將張好善擁獲帶局次早順喜提及羅氏走向理論彼此揪扭將棹上茶碗順喜因扫不脫身用力將羅氏揪倒致被地上碎碗碴傷其額顱亦經巡警帶局併送由奉天府地方檢察廳起訴移送地方審判廳訊驗張玉生等傷均平復將好善依刃傷人徒二年喜四平服減二等律擬徒一年順喜依他物毆人成傷律處四等罰於閏六月初六日判決地方檢察廳以原判既謂羣羅氏倒地被碗碴割傷非順喜所毆可知豈能以揪扭所致一語科以毆人成傷之罪呈由高等檢察廳轉送覆判到廳查此案該犯婦順喜應否以傷人之罪懲以羅氏之倒地是否被推揪拉抑係自行失跌爲斷檢閱原供並未詳敘明斷當傳順喜及羅氏覆訊供悉供詞情隨即判決除張好善一犯應如該奉天府地方審判廳原判徒一年外此案順喜四與羣羅氏口角揪致被地上碗碴劃傷其額顱平復核與毆傷無異自應按律問擬順喜應如判合依他物毆人成傷者處四等罰張玉生首先詈毆既經該廳訊認亦干律議張玉生合依凡鬪以手足毆人不成傷者處二等罰律擬處二等罰律處二等罰該廳所稱因受傷免議之處毋庸議餘如原判定結此判

轅門抄

十五日 選用道湖北補用知縣史悠壯 前安徽候補通判陳列所委員左楨 補用直隸州知州額增祺 前直隸候補知縣金祖祺 候選通判前陸軍小學堂總辦何紹賢 理藩部七品小京官啓彬 廂黃旗滿洲協領多隆阿 北洋武備學堂畢業岳武 以上均見

緊急告白 新到嶄新雙面戲片子 奉天東華門街

盛長生 由外省寄錢買

神效清毒丸 此藥專治諸般疔毒惡瘡癰疽發背對口搭手作痛作癢無名腫毒未潰能消已潰拔毒又治楊梅瘡疳魚口便毒倒反天疱瘡棉花瘡男子玉莖生瘡婦人陰痛作癢一切毒淋下疳服之大有神效每盒六角 再有百效是毒散上藥每瓶六角

天氣豫報 自十五日下午六點起

勿驚大減價發賣
電話二二二四
京 局
自備郵資 北京農工商部註冊 奉天商務總會立案
滋陰補腎丸
本堂開設在鼓樓南路東門面三間

奉天地方　北風又晴
長春 營口 大連地方　北風（軟私）又晴

東三省新聞

●奉天●

●州縣易委

民政司張司使以署營口直隸廳同知高暄陽署任期滿應行調省遺缺以調奉山東候補通判吳鶚代理又岫巖州知州金正元現亦署任期滿遺缺以正任通化縣知縣賈耕署理除分別札委外並牌示知照云

●分發陸軍畢業生

督憲以陸軍速成學生業已畢業分發到奉未便久延現已將文等八名分發第二十鎮總候委用袁鎮清恩奎孫國璽二名發交第二混成協委用除分發外並牌示該生前往報到聽候差委云

●稟請設立官醫學堂奉准

前充商會防疫病院醫官佟君龍閣日前具稟督憲請將同善堂所設之施醫院改作官醫學堂考取精通醫理各醫入堂肄業並聘請中西名醫充當該堂教員以期醫術精深保重生命當經批准已飭民政司及警務局查核辦理矣

●紳商保留地方官

奉化縣戴令日前經民政司調省遺缺以范令接署現在該縣紳商各界公舉代表賈鏡華等來省在督轅具稟保留督憲以紳民保留長官有干例禁查新委接充奉化縣范令一瑞係止任蓋平縣知縣在奉多年熟悉情形該縣各項要政范令到任後自必賡續辦理所請將戴令留任之處應毋庸議云

●陳千總稟請委用

儘先補用千總陳海濤前曾在巡防營充差因事辭職日昨該千總在督轅稟請委用並請發給勞勛獎札督憲以情當審實允准現已札飭巡防營務處存記酌量委用並仰該員速赴該處投到聽候核辦至拏獲九隻手保案應候查案再發云

●府議事會定期開會

府議事會議員於月前選舉完竣現暫設在大南關農務會院內之定於八月初一日開會已於日昨函知四鄉當選人員屆期到會會議云

●請撥官款開設燒鍋

生員單映九日昨在督轅稟請撥發官款設立燒鍋以挽利權等情督憲以保護燒業杜絕漏捐各節前經商務總會請設燒行協議會擬具章程咨部核准立案該生如欲厚集資本則儘可聯絡衆商通力合作以廣營業而杜漏卮所請撥給官款一節礙難照准云

●鐵嶺●

●中級當選議員

本邑城廂議員改選半數其乙級五名已於初十日揭曉十一日選舉中級議員當選者爲韓文麟鄭士先張希治馬著雲陳德懿云

●添派隨時偵探

警務公所以現在青紗障盛時有匪出沒加以地方遼濶巡警稀少恐不免鞭長莫及之處爹即添派隨時偵探二名以補巡警之不足云

●俄人代賣紙煙

本埠市面賣紙煙鮮貨之床攤甚多日昨有俄人帶一苦工挑一紙烟擔在各攤床鋪售新出之電車紙煙每一大盒售洋六角各床貪其便宜無不爭購云

●開原●

●陳大令審判竊犯

陳大令因去月間監犯越獄後頗形恐慌故近來每日將命盜名犯逐一審訊不辭勞瘁倘經訊出實情即行詳請省憲就地正法由是封獄罪犯無可靡有子遺矣

●西鎮水災後之狀況

西鎮一帶月前因大雨連綿河水泛濫該處低窪田地均遭淹沒迨至水消雨霽而禾稼已俯地不起今歲收成定必大形減色將來啼飢號寒恐難免矣

●拘留所遣派苦力之不公

警務公所設之苦力拘留所聚有苦力一百餘名每日派班工作凡有財勢者均得在所閒遊不上刑具故雖名爲苦力而實苦樂不均云

●省議員到境

昨省城諮議局副議長袁金鎧君到境即到各局所查點人員初不知其有何意思嗣聞在禁烟所將查名冊開去始知爲查烟而來于是黑籍中人均各抱頭鼠竄云

●岫巖●

●宣講員得人

東關財神廟前設有宣講所一處其講員于豐年君品端學裕夙爲學界所欽佩自六月間任事以來逐日登台演講詞旨宣揚發揮盡善故往聽諸人近日日形踴躍云

●教練所招生誌聞

南關巡警教練所學生考試畢業已誌前報頃聞該所所長張鍾珊君擬續招學生五十名限一年畢業以符部章而期完善惟因警款支絀遂酌定官費生五名半官費生十五名以入堂後試驗之優劣定之其餘各生學膳費均須自備刻已呈蒙州署批准照辦矣

●農務會籌欵維艱

東關農務會雖已開辦終無的欵前擬用柴炭捐項下酌籌若干以資應用曾誌本報茲悉探經州牧興詳被省憲批駁該會員以欵項艱窘所有近行事情諸多阻碍故皆相對太息云

●新民●

●審判廳判斷嚴明

本郡自審判廳成立以來民刑案件每多積壓外間頗有烟言現下各廳長官不時調換廳員之才力大分優劣地方初級廳錄事冉君麟瑞檢察廳錄事李君西園總理兩刑廳民案件不但判斷爽朗且與在廳人役嚴防弊竇即如巨流河火車站長私販烟土被查送案羈押賄囑看守兵目過付洋元五十元被廳長查出認眞究辦誠屬公正無私爲司法界中所不可多得之員云

●張觀察來新

前任本郡太守張觀察近奉督憲委派來新于初八日蒞止聞爲監督賑恤火災並商辦修治柳河事宜云

●日領結婚誌喜

駐新日領事北條君初九日適逢銀婚吉期該居留民會員商人等均赴領事館致賀旨酒嘉肴芳香滿座弦歌舞神雅致官人誠可謂一時之盛會也矣

●洋元暴漲暴落

自入春夏來本郡行使銀洋元價值常在七吊八九本月初間忽漲至八吊二百六十及至初九日又落至八吊一百四十銀票價値漲落不定未知是何原故

●錦州●

●選舉議員之怪現象

日昨議事會複選議員以蔣宗周之得票爲最多聞蔣係先時賄囑當鋪掌櫃李洛俊及西關屠戶徐某廣爲運動倘有允選蔣宗周者即贈謝會二吊故日昨蔣某得票一百七十餘票

●誤認暗查員爲竊賊

駐錦陸軍七十八標標統以兵丁每屆星期出遊街市恐其滋生事端擾害地方故令巡長金正日等便服赴街暗查十一日星期該標統令左隊金正日某便服赴街查行至南關外在某床購買物品有甲乙二人邀同崗警前來謂金暗查所提皮包係伊所失之物經警兵追詢來由金正日直陳勿隱甲乙二人知已錯認意圖脫逃該崗警遂將兩造帶一併局質對云

●兇犯自首

錦西連山屯第五區區官范潤芳日前因事請假回家帶有警兵一人至石灰窰子屯外高糧地內突然闖出賊匪劉洛雨等八九名各持快槍將范某攔住當彈如雨所帶警兵卒被擊斃幸范某乘有馬匹脚力甚足雖左腿着傷尚未落馬急切間竟逃出報知警務公所次日該所將劉洛雨之兄獲住送廳懲辦旋爲劉洛雨聞知遂即投廳自首云

●營口●

●外客紛購過卯貨

本埠雜貨大屋子每屆夘期之後外客多來購貨俟下卯期付銀謂之過卯貨歷來皆然今年六月一卯該上海銀根奇緊影響及於本埠各外客屆時雖多來營均空手而返現在秋收在卽六月九月卯期已經過半日來各外客紛紛前來各大屋方開始售賣過卯貨云

●東雙橋馬路又有塌落

十一二連日大雨東雙橋街儘西頭之馬路竟被沖陷塌落二處南首約丈餘北首亦長五尺經該止當孔道車馬往來頗爲不便夜間行人來往尤難免跌落之虞故現在警區已派崗看守一面即稟請修理矣

●安東●

●監獄教練生畢業回安

警務公所於今春二月間奉提法憲札飭選送監獄教練生以備造就模範監獄之人材當由商埠兩區選送警士十文深姜漢臣朱曾山王奎山四名晋省入所肄業甫已個月畢業各領文憑於日昨回安經警務長驗訖文憑仍令回區暫充原差候奉上憲札飭再行安置云

●警務長賞罰分明

警務長維敬齋君到差以來時常親自出外查察日昨行至八街見崗警劉某喀食瓜子崗警翟某立正致敬該警長回局後劉某站崗食物頹靡不振有違警章責以一百軍棍以肅警規而崔某精神具備兇毒職守當獎洋四角以資鼓勵如此分別賞罰本埠警務當必日有起色

●女學可冀成立

本埠學堂雖已林立而女學尚付闕如現經自治會提倡在城廂倡立女學一所以興女子教育業已公中議決現在籌措款項從事開辦矣

●考試承發吏之笑柄

地方初級兩審判廳考試承發吏一節已誌前報茲聞日昨考試被發吏楊德有因程度不足煩人屬草不意誤遞被劉振甲接去錄卷呈上經楊某知覺向伊追取因此大起衝突竟至互相毆打幸經同事解勸始行寢息云

●長春●

●國民會定期開辦

自留學生畢呂二君回國後即創辦國民會曾誌前報茲聞日昨官紳商學各界又在議事會籌欵項業經擇定地基暫設在第二宣講所後院定于下月初旬一準開辦云

●研究所失竊

東三道街自治研究所初八日晚間被梁上君子竊去衣服十六件官帖一百廿吊聞係由水溝入院前面門戶均各關閉惟後窗則已洞開現已備文移知警務公所查辦未知能捕獲否

●電燈忽明忽滅

電燈公司開辦已有兩月而安設各燈每有忽滅忽明之弊本月初四日晚十鐘時大街上所有電燈一律昏滅惟局所商家無滅光者至初六日晚間十一鐘則大街及各局所商戶一律泯滅探其原因電燈設置初畢即將所聘之外人辭去僅留二人顧此失彼加以所用大員多屬總辦親支素非諳練電學者云

●選舉區長之衝突

何太守爲清查戶口防禦匪人起見令城鄉皆設區長其法以十家爲牌十牌爲甲十甲爲區分四鄉爲卅區每區舉正副區長各一人城内分有五區其區長業已舉出張春方李甲 崔坤田蘇向陽張萬里諸君詎料一區紳士毛自和聞信大爲不平遂赴董事會詢問何人所舉董事王秉文君以爲該區長如果不堪任俟再行定期投票公舉云

●吉林●

●韓司使淮吉

新任民政使韓紫石司使已於月之初九日下午搭坐江輪抵吉所屬人員齊集碼頭迎迓擬暫以吉林府爲行轅以備擇日接篆云

●江蘇同鄉擬迎送大會

新簡民政使韓司使淮任在邇鄧邦述司使不日去吉聞江蘇同鄉擬定月之十一日早十鐘時齊集三江會館開迎新送舊大會公致頌辭撮影紀念想屆期必有一番熱鬧也

●度支司照撥文廟欵項

學憲前以文廟工程告竣移請度支司撥給結存欵項曾誌本報現在度支司徐司使已將修建文廟上年所結存之欵如數劃撥並移知提學司查照云

●省視學呈報各校情形

省視學趙銘新君將省城各學堂本年上學期辦理情形會視清晰日昨呈報提學憲並造送報告表冊以備鑒核存查云

●札飭各校學生排列上堂

提學司曹司使以各屬學校其學生上堂時每多任意滋鬧殊屬不成事體日昨特札飭各學校職教員轉諭各學生嗣後務須整列上堂以昭整齊而重教育云

●商埠局催運包賣石灰

商埠工程所需石灰原由金寶山王玉堂等包賣富時立有包單自六月十七日起至八月初三日止全數運到現在期限伊邇所運到之石灰尚屬寥寥日昨該局已飭金寶山等赶將包賣石灰如數運齊以備需用如故有意宕延致誤工程定當照包單罰辦云

●提用押租充圖書館經費

提學曹司使以圖書發行所焚燬後經濟困難採購書籍愈無所出日前詳呈公署擬請用五官屯押租錢五萬吊暫充該所經費以便接濟云

廣告

盛京時報館告白

現值中國立憲時代上下之情本宜通達以成立憲機關本館自開設以來每日接到來函不下數十件而咸關人名譽或訟事等詞是非曲直本館槪不得知又不忍不採擇登載今擬備告白欄之一小隅專供此等公衆登載之便以期下情上達而補助立憲機關爲其一切干繫本館及各分館均不承担請覓原登人自行請問及外埠本分局訂登者其刊資亦照此例核資槪不多取特此聲明以佈週知將此等廣告價目列如下　每一百字

登一日　一元
登三日　一元五
登一星期　二元
登二星期　三元
登三星期　四元
登四星期　五元

嗟呼事之不平

嗟夫蓋平竟有六年案不完乎官紳壓力乎雖有廉官難脫紳党術中矣境內劣紳王者軲以招搖架訟爲能力本街商人李樂春舖被房東支欵數萬吊潛逃住房租作抵而劣紳貪婪勾出冒認房東担名該紳出首扛帮揷訟索房抗債省欵均使案縣六年王紳一人柔措後經上文嚴追段姓己躲案六年今纔到案又運動公署某官府信件關照前王帮審過堂未能理斷先將押訟人擅詞荒供爲定理錄一千餘字列榜示衆使商會週知遂將此案飭商會照告示詳查呈覆以備上詳請命銷案天理奚存雖王紳有此預算但覘官府果能遂乎然而人情大如王法亦得遮着衆目總而言之瞻徇情面顯而易見不然商人失業累案多年理不得直其架訟人並躲案人纏延六年累人何堪今纔傳齊均行無過均多與論勢力可畏該商强謬己作魚肉矣

蓋平不平人李永代鳴

岫巖辯誣

頃閱閏六月二十四日報載岫岩州金州牧蠻橫一節實屬非是查張玉春之妹給崔永金爲妻此事雖無聘禮婚書可憑但金公因有王國臣李萬田等認作媒証遂亦不忍遽然斷離亦是金公道德心熱之所致也且此案現在未結究竟如何判法尚難臆料乃張玉春竟以金公敲詐壓制等詞登諸報端希圖動人聽聞恐非持平之論名譽攸關不得不代爲辯白云

岫岩紳士　吳瑞峰　曲雅亭　王春坡　仝啓

警兵賄放賭匪被革懷疾捏詞登諸白話報誣汚巡官名譽

有錦府西鄉板石勾界地名花樓賭犯數名被護派駐所警兵才國瑞受賄私放巡長亦未在所後放巡官李春陽查知又經區官訪明非究辦不可李巡官百般護佑時末斥革後伊辟差不但不感巡官之法竟懷私忿捏詞李巡官竊餉交往多人劉六賣烟等詞登錄白話報汚其名譽身等係該界之人自李巡官到所以來實心任事晝夜訪均賴而安實無竊餉等情該界亦無劉六何有賣烟情事是此小人何能容載因此身等照實登錄以辯眞僞

錦府西鄉板石勾界諸代表會末等錄

恭頌岫岩州金刺史選瑚德政

縣有賢牧全境之幸福也我岫僻處山陬風氣晩開一切新政從前毫無起色自去夏我金公涖任日夜經營幾廢寢食凡應興革諸端煞費苦心不遺餘力此固全境人民所共聞共覩者也試將顯著之事績約畧言之我岫全境學堂從前僅二十餘處賴我公極力提倡妥籌的欵現已增至七十餘處我岫警欵向來支絀去春幾致瓦解幸賴我公潛心籌畫現在欵已充裕且添募兵十餘名提拿鬍匪頗資得力岫邑山嶺錯雜林木叢生鬍匪出沒無常屢爲民害幸蒙我公籌辦預警督飭百什家長抽募壯丁認眞教練凡三十八村共募二千九百餘人因致鬍匪遠竄地方安靖近年以來雖禁烟令下而私賣私吸者依然不乏去秋我公協同商會將各土店之烟土搜羅幾盡焚燬數次今又設驗一所嚴行稽查切實罰辦現今黑籍中人頗形寥落且我公涖任以來又勤於聽訟明於斷事新舊案件判結五百餘起所謂勤敏耐勞者我公洵足當之矣至於整商務立農會裁六房設四科除地方一切積弊革署內舊日陋習以及議事董事各會亦俱依次成立其種種善政不勝枚舉所謂樂只君子民之父母可爲我公詠焉故我岫各界士紳感激莫名爰假報章恭頌循良云

岫岩州學警農商收捐自治各團體謹具

遼陽平康里

新開頭等聚美南班姑娘特至申蘇聘來爲唱者能可自拉班規均照京津一例茶資壹元條子五元正局八圓下脚盡行在內並無意外開銷恐遊客尙未週知特此奉聞近來遼陽一帶火車通道以來風氣初開有花捐以興市面起見故遼城立各業生意更勝以前矣

各埠錢價

	長春 七月十二	公主嶺 七月初九	鐵嶺 七月初八	奉天 七月十三	營口 七月十一	大連 七月十一
鈔數	五吊四九五	七十八元	十二吊二	九吊四二	九吊六	大宗貨物作
小洋	三吊四	一十三四	七吊二	六吊一三	六吊	價以鈔票又
龍洋	三吊九六	一元一	七吊九二	十五元五	十六元五	用日本手票

	長春 七月十二	公主嶺 七月初九	鐵嶺 七月初八	奉天 七月十三	營口 七月十一	大連 七月十一
高米	四吊二	一元二五	七吊九二	一元二五	七吊三	二元五七
元豆	四吊五八	一元三三	九吊四	七吊	七吊七五	四元一三
小豆	四吊八	一元六五	十吊〇八	八吊	九吊五	三元四二

鐵道時單

禮拜二、四、六開車

感義州警務長被報汚譽鳴辯書

警務長尙昌名此君作事淸白被報汚載潔己辦公有爲有方乃爲丈夫頗可稱賢噫君初事法庫節帶鄉團保守地面鄉孚衆望次在柳河乍立署御彈壓境界剿峨保安三治安東日聘上員事日和淸頗快人心回涖義州警務責任原地蠻野賊賭時常經君勤獲賊賭消除刻地平靖市面安堵獲盜首犯隣界均知愚前閱汚尙君之報衆等實覺不安同聲同氣無不贊成淸白義士中外知名聞名欽敬視事知公

新開花園廣告

本花園設在奉天大西門裡路北新由東洋採辦各種四季奇花異草鮮艷燦爛隨時開放尙有千種廉價出售如有惜花者請駕臨敝園瞻視購買特此奉告

奉天大西門裡路北（瀋陽照像館內）　綠翠花園啓

每月丸

▲調定月信全治子宮諸症▼

●經水閉滯　●經水不調　●經水難通　婦女已到十六歲未見經水之人

凡數年間經水不通或俗稱血塊經水過少等症

月事參差或早或晩及經水過少過多等症

每經行期或期前或期後腰豎子宮腔等處疼痛難堪且身体倦怠心神鬱結

經水難通等症

天下無雙婦科靈藥

月經不順

最良新藥

▲專理經水閉滯至三四個月並治因由月經不調所發之子宮血風症則及上火痛頭不思飲食豎憂悶多煩疾苦慘極亦速愈而能調和氣血功難盡述也

▲每月信期不恆或崩漏不定之人自常服此下毒血五體自强況且可免患子宮症之劑也

總舖　大日本大阪心齋橋街　丹平商會大藥房

經售　奉天遼陽　誠昌大藥房　大連浪速町　日本賣藥會社

藥價表　小瓶三日半　洋二角五分　大瓶一禮拜　洋五角

▲在淸國各地藥房及洋貨舖均有代售

營口廳城自治會公啓

營口地方檢察廳鈞鑒宣統三年六月下旬貴廳出有告示徧貼通衢謂敝會拘押等語閱竟大爲詫異若果眞有其事誠如示云荒謬糊塗敝會同人雖非顓官亦有會人仕途何至糊塗若此是否挾嫌妄訐抑或果屬不虛然非登報質問不能水落石出爲此特登報敬請貴檢察廳迅將敝所前送烟犯何姓何名何處年籍並何年月日到所有無敝所正式公文務即詳細登報示覆以昭詳實茲據敝同人云習藝所專辦保貴廳所管謝君兼差明於獄政即使敝所不明事理冒昧妄送豈能妄收曾向習藝所秘密調查毫無影響合併陳明此頌

奉天鐵工所

奉天十間房路北

自製各樣應用機器並修理發賣建築材料一切包辦各樣工廠之設備

請看安東第六鄉巡官議員之劣跡種種

實巡官管文泉議員陳鴻儒狼狽爲奸武斷鄉曲仗勢縱容妓女王彩琴私開烟館匿於東溝議事會寓所設和樓院內伊與議長等俱有烟癖時斜烟閩又閭並門坎石黃議員小局漁利彙縱容龍泉受分所兵梁國均勾串賭徒趙麟大黑山選民孫永福私開烟館屢圖皆賄該巡官知而不究希圖肥己詐索貪得無厭又將百寺牌鄉民某栽賭揑詞罰洋三百餘元侵吞中飽人而怒不敢言又加借翼陞議之爲羽員歷吞車牌捐二明四十餘元被人呈議管巡官從中傾人息事欵仍吞未吐似此舞民何聊生倘若虛妄甘認誣罪特爲聲以俾周悉云

不平人王寶山具

義州幹員查煙實認眞

前日民政司委員君季聰前來至義州屬界密訪偵探查得本街旗人張景王老玉董洛清等四犯賣吸禁烟業經拘留懲治該州界內私種早經懲治雖畝爲禁令無陋網該員至義訪查認眞偷吸者無不毛骨悚然此之謂不負所委矣

義州警務公所巡官董君振九任差以來頗可認眞日前本城西街路南皮舖晩六句鐘時屋內失愼火起烟增該所警兵各持水機捲鈎奮勇前進但火焰烈巡警邀勇各不顧身競競撲滅並未延燒左右鄰居均稱警兵保護該舖賞給肉面以酬警兵之勞眞不負保人民自安之責任

化食消毒排瘴防疫

▲仁丹最大長處

●開胃消食解毒通竅效驗頗靈是以每食後服用此丹必免膓胃各症之患

●仁丹揀擇精良高貴藥料係所悉心修合以故居常服用此丹能防四時邪熱惡疫諸症於未發併補氣血轉弱爲强其卓效靈驗眞如神

●仁丹其香馥郁其味清秀催嚼二三粒忽覺心神爽快併能除口熱口臭兼使聲音明晰玲瓏以故爲口中香劑亦頗妙

大日本醫學大博士三輪井上兩大家合議秘方

東瀛第一　備急聖藥

大日本陸海兩軍醫總監閣下保明有效

▲以故雖現無病之人　●上船搭車　●出遊行旅　●演說談論　●聽戲酒宴　●訪人請客　●時疫流行　等時宜須携帶此靈丹寸時亦不可離左右也

●喫烟喝酒之前後咀嚼服用此靈丹一二粒卽覺異常美味併能除袪烟毒酒害

嵩治　傷暑中寒　水土不服　腹痛吐瀉　卒中昏倒　頭痛目眩　時行傷風　酒醉船暈　癪痞溜飲　虫蝕牙痛　食積不消　虛弱貧血　精神鬱結　其外一切危急諸症服此丹則能消毒除疫眞有起死回生之靈效

價目

小包	全五錢
中包	全拾錢
大包	全貳拾五錢
最大包	全五拾錢
小盒 添呈藥匣貳個	全壹圓
大盒 添呈藥匣貳個	全貳圓

▲各處馳名藥房洋貨舖均皆代售就近購取是祈

普羅斯煙公司分行

奉天皷樓南　電話三百九十二號

啓者本公司監製埃及紙烟選用歐美煙葉細心研究製成在全球咸爲頂上等美品吸之與衛生大有裨益中外久已馳名吸煙者務要注重衛生可免無患之慮以及新到之高品各樣呂宋烟　魚皮煙嘴　爽金琥珀　衛生藥膜子　專能解毒避瘟　用以洗浴可免傳染之患等貨各目甚多不及細載特告諸君請速光顧　購者請爲幸

總發行埃及京城　英國代理處倫敦

分設　天津英租界　北京崇文門內大街　中國　同仁醫院對過

吉合錢店

本店開設在大南門裡專爲川換洋元銀兩各銀行鈔票匯兌北京上海天津各埠匯兌電匯票匯無不結便有向該處匯者請至本店面議匯費務必從輕

特此奉佈　日本電話四十八番　中國電話一九四號　本店主人啓

月日演
◀園茶
內樓芳翠
●演
筱鳳英　小來鳳
杜雲卿
洪洋緣　新安洞　新驛
●演
杜雲卿
筱白菜
全班合演
天津　雙館　大劈
◀園茶
內樓仙
●演
小靈芝　寶奎峰　姜桂芬　孫桂秋　金翠紅
十八扯　池水驛　走雪山
●晚
月明珠
十三紅　何月山　小菊處
溪黃庄
◀園茶
內院寺塔白
●演
筱鳳金
月明珠
托兆碰碑　雙鴛鴦　陳喜禧
●演
金英桂
月明珠　筱金鳳
烏龍院　三十紅　滑油山　陰陽報
◀園茶
內樓德
●演
花寶玉
花寶卿
花玲玉
全本　子母炮　佛門點元
●演
花寶玉
小寶仙　國太紅
全本　赤桑鎮　宮
◀園茶
內樓一第
●演
董月山
筱寶鳳
紅菊花
筱寶桂
全本　鐵玉山　虎墜
●演
筱寶山
紅菊花
筱琴
陳鳴山
全本　忠義俠　虎陰陽報

叢錄

●河南盜俠別記

▲奇妙小說之事實　▲嵩山之梁山泊

報載河南新捉獲革命黨數人並捉得外國人一名嗣復有報謂捉得外國人者非實然黨人被捕之事則實不虛寶湘人石尚議厚得耗後頗躊躇曰要是眞革命黨如何辦法河南伏莽甚多中尤以王天縱者爲最著屯聚嵩縣城外之嵩山聚衆至萬餘人其通聲氣列名籍散在河南各處者不計其數要之今已成爲河南之梁山泊而已王本椎摶無賴嘗爲長葛縣某縣令之小隊隊兵者數年既鬱鬱不自得乃去而爲盜掠刦偏各州縣凡巨案無不有王之名積貲雖厚勢乃嘯聚於嵩山嵩縣知縣不得出城外一步出城則必先告王得許可既得許則安然無事否則變生不測即征收錢糧亦必王先出示曉其所制壓鄉人而後踴躍輸納否則分文不得取也王本勇悍不文其參謀則其妻主之其妻則上海女學生也先是王某假名報捐候補道揑造採辦軍火憑札逕赴上海採辦火藥槍彈等等時有女學生某之父以宦事失意落職監追王乃出資爲之贖金其父感激殊甚乃以女妻之未幾王事畢携眷欲歸女父乃令其子送其女弟偕行王至漢口乃以計賺其女弟折回逕携女回嵩女到嵩始知其夫盜也身將爲壓寨夫人頗爲驚懼惶恐繼以無法乃相安焉女本通文墨乃勸王勿刦掠勿誘令所屬抗租諸如是事且立敗於其所制之地漏出示甚爲明暢且開小學堂數處延山下文人往爲教習河南之師範畢業生無所事事者多往歸之欵禮殊甚云河南先有二大盜一王一張黑子一余二兒虎張黑子死余爲鎭總兵著名某公所殲二人之衆皆往歸王故王勢極大現已自號爲王尊其妻爲福晉矣總兵率兵往勦王與之約謂君手執鞭直立我能射中君鞭第幾節果中則請君退而勿戰否則我將束手就縛總兵許之鎗發果中其鞭第幾節總兵駭而止師焉王手下有十八驍盜曰十八桿將皆巨盜往歸者今亦不事刦掠矣去年河南諮議局有議員某將提議勦辦尚未提出議案而議長之家所用厨役家丁神色頓異議長覺悟乃罷其議案勿提而嵩縣某議員方回縣王已令人致書謂君此後不許至議局但不聽將有不便此議員於今不敢出大門一步蓋畢聞也（以上爲河南某官所述其言頗似可信）

市井雜俎

●尚敢吸烟耶（鐵嶺）　晚昨東路分區區官任君查夜至石窰子屯見住戶聶景鳳屋內燈光明亮進內查看見聶某與杜熙卿正横臥一榻燈火熒然噴雲吐霧置若罔聞任君當將二人拿獲始矍然驚起然已被綁矣

●幸未成災（鐵嶺）　東關鄭磨房日昨因煑飯失愼將烟筒上之蘆蓆燃燒嗣經鬧警吹笛告警市面爲之恐慌幸而人多水近少頃即行撲滅未致燎原云

●越境認馬（鐵嶺）　西豐尤某家今春被匪搶去騾馬四匹現在尤某於鐵嶺石山子李慶堂家查見所失騾馬各一匹當即向李某認領詎李某之騾馬係與回士屯張慶珍所交換昇以一時轇轕不清現在兩造赴縣署涉訟矣

●毆傷弟婦（安東）　居民曹鳳廷嗜賭無賴日昨因將其弟婦于氏之被褥典當償債致于氏與之口角詎鳳廷蠻不講理竟將于氏門牙打落一枚于氏情有難堪遂赴警局喊控聞已允傳鳳廷質訊矣

●擊斃堡防（鐵嶺）　昨夜八里庄堡防巡邏至李永新家門外犬吠不止李永新竟開槍向外射擊堡防答以巡邏毋庸放槍詎李永新仍放一槍適中堡防李芝之小腹當時斃命李永新揑稱有賊至伊家强搶致爾放槍現在村董已據情報知縣署派員前往檢驗矣

●西區報告匪警（海城）　西區牛庄區區官於十二日因公來海十三日早晨該區派專人送信前來謂城西八里沙河沿及三家子等處現有鬍匪數十名嘯聚騷擾該區官遂即赴警務公所稟明情由當即回區往勦擊未知該匪有無捕獲云

●戀姦情切甘心失竊（海城）　邑北某村有孀婦某氏與某甲有染日前正在苟合時有宵小開窗入屋竊去衣飾若干該氏明知而未敢聲張緣恐被同院人窺破姦情故于次早俟姦夫去後始言被竊情事噫該賊人之偸竊誠可謂得時焉矣

●騾蹄踢傷稚子（錦州）　城裡內二道胡同大有豊客棧之車夫日昨牽騾至南關外圩立徘徊適該地高姓稚子從其騾旁徑過被騾蹄踢傷頭顱血流如注雖經行者施救無濟於事其後高某來喚其子見此情形遂即奔至該棧與車夫理論未悉作何了結云

●教員因酒醉溺斃（錦州）　東鄉樂家屯小學堂教員楊星庭係北關人平素嗜酒如命昨初九日飲酒大醉巡赴屯外樂家河洗澡誤落深淵即時殞命嗣經該家聞知前往施救已無及矣

●房塌壓斃幼童（營口）　十字街九成客棧內所住之天津人邢某帶有幼童一名年方十歲現在學戲日昨（十一日）大雨之際該店房頂忽然塌下將該幼童蓋壓其下立即斃命並有王李二人亦被傷惟不改命現已將該童報案掩埋矣

●倚勢横行（公主嶺）　本邑巡官董某之弟在外任意妄爲不堪言狀初九日晚間七鐘時又在榮寶堂妓館與窰夥王二不知因何事大起衝突竟用茶碗將其頭顱擲傷血流滿面搗毀物件甚夥該妓不敢與較惟有飲泣吞聲自嗟薄命未知該巡官曾以有所聞否

●搶劫一空（公主嶺）　河北東大瓦屯民人吳子厚家初七日約十餘鐘有鬍匪五六人破門而入搶去騾馬各一匹及其餘衣物等件該失主當即警局早報懇請緝捕惟未識能弋獲否

●區官治席賠罪（長春）　鄉警第八區區官王某初九日在東卡倫王洛占院內治席請客聞係因上月找車拉土墊院將其賈姓之車夫辱毆不堪並將馬打傷嗣經賈姓來城控告該街商人馬洛方及紳士田蔭軒趙海等出爲調處除令該區包賠醫治馬目藥錢十五吊外另行設席認錯云

●飭警嚴查妓館伙房（長春）　警務公所康警長以近來城內屢有失竊被劫情事由于小店伙房住客不齊之所致若不急切嚴查不足以清匪類故日前特飭巡警在各妓館澡塘伙房小店每日清查一次以保閭閻而按地面云

●總理在茶園辱毆（吉林）　本月初六日同友人在丹桂茶園觀劇正在熱鬧時商會文總理突乘馬入園鞭打彈壓巡警及售票人役探其原因爲該總理之僕人王與日前在該園因事與園內人口角巡警即誤爲小偸毆辱不已又帶局訊責故該總理前來報復云

●宵小不絕之原因（吉林）　近來城廂中竊案層見疊出推其原因由於各區不法崗警暗串宵小分贓爲利雖經各區官飭令各管警兵嚴防匪黨不知非嚴查崗警不足以杜盜竊之萌有管轄之責者當其洋察之

來函照錄

敬啓者日前大南關商董薛永來等因反違全體羣毆輪值議董經衆公決遵章開除各該商董名目伊等挾嫌汚衊刊發傳單以期謠言惑衆並函請大中公報照函登錄加以時評殊於本會全體名譽大有關礙業經呈請　督憲定期派員會同勸業道澂會並由敝會邀請諮議局教育會農務會城廂議董兩會報界主任諸君同時蒞會按照該傳單臚列各條逐一澈究以彰公是公非在此次係因定議清查大南關會所積弊而起所有該會董等經手欵目諸弊俟逐節查明後再行宣佈週知惟日前城廂各商戶猝見傳單難免不滋疑慮擬自本日起無論城廂大小商戶均准隨時來會查看收支賬簿以釋疑團除傳各街鋪商知照外用特函請　貴報查照希將原函登錄報端俾衆週知實紉公誼耑此敬請公安　貴報大主筆台鑒

奉天商務總會頓啓七月十五日

花界消息

●●●●●●●掌櫃與領家之比較

聚樂班掌班李佩卿及雙禧班領家陳寓均係滬上雉妓陳寓曾嫁一曲辮子洗浴與姦夫逃至京師轉徙來奉某日予辦邊務曾一見之其色雖艶而其性甚淫誠所謂妖物也佩卿來奉後即嫁與前充某地稅捐局總辦之蔡某未幾蔡某撤差佩卿又作馮婦蓋其初亦本以蔡某爲瘟生而淴浴耳現在李佩卿雖名譜掌班而仍賣盤子仍留住客陳寓亦然彼兩人者在窰子中均無品行之可言其容雖冶但其心甚狠手甚辣敬告一般登徒子愼毋逐臭附腥而自作寃大頭也可

戲評

●●●●徒負虛名

昨晚予偕友人同往慶豊茶園觀劇正值演遇皇后玉玲瓏硃砂痣等劇小鳳英去皇后小月英去包拯一則嗓音不清如將睡去一則喉嚨過大不啻牛吼均未能應絃扣節然叫好之聲樓瓦爲震豈即某報所謂感恩之狗獻媚主人因而狂吠耶小來鳳去梁紅玉語音清脆洵屬瀋垣菊部中之長於說白者至小鳳英之演硃砂悲較之趙紫雲△嘗判若天淵而一般有戲迷者群爲捧場殊不可解若小奎官之配角則更自鄶以下矣

小說

餘孽遺根（三十）

愛媛說、據閣下這們說、要是格林德老不上你這裡來呢、難道我家這件事、就不辦了嗎、律師說、他要不來、你要去挽着他來呀、愛媛說、惟恐他有意刁難我、就是去求他　他也是不肯來、那又將何以處之呢、律師說　咳、你這是故意的要同我搗亂了、像你這樣着急、還有什麼別的意見吧、期謨死了、也靡過三五個月、就要這樣的着急、其中非有別的情境不結、這樣的事、我更加不敢辦了、女道士在旁邊看見他們倆、越說越擰、恐怕他們倆說炸了、隨即向前同愛媛說、律師既說到這塊、反正他現在是不肯辦的、夫人就暫且回去吧、也不急在這一天半天、愛媛正在不好回頭、被女道這一挽回、隨即就答應了、說　也好吧、就再候一兩天、我去邀了格林德一塊兒來、總不能不給我定局的、於是就同女道士、一塊兒出來啦、簡直回了家、滿肚裡都是氣、女道士說、夫人也不必發氣、我看這件事、定是格林德囑咐的、非要先將格林德說好、然後就不至於難辦啦、愛媛說、你替我想想主意看、女道士說、別忙、打主意的事情、我倒會來、他們倆正在那裡議論主意、阿塞打學堂裡回來了、一進大門　就抱住愛媛的大腿、嚎啕大哭、女道士就在旁、慢慢的勸慰、愛媛就將阿塞攙起來、說　你這孩子、何必痛哭到這分樣子哩、他已經死過去了、你也不是靠他過活、也犯不着

這樣的痛惱、你還要保養你自己的身體、你老捨不得他、還有什麼益呢、你上街去、買幾件素色衣服來換換、你替他穿了素服、就管是盡了手足之情了、何必要這樣痛哭呢、我這裡有錢、你自己上街去買衣服吧、愛媛一面說話、一面開開箱子、拏了卅塊錢手票、交給了阿塞、阿塞指着眼淚、就上街去了、在街上到處打聽一回、到底問問可有人知道印度的事情、依然還是沒有打聽出來、只好在衣鋪裡挑了兩套素服、轉身回家來了、愛媛就拏話來探阿塞、說、阿塞、你哥哥死了、這家業應該是你一個人獨得了、阿塞說　你老何必拏這些事計較哩、惟願哥哥不死才好、我不想得他的家業、愛媛說、你這小子、有多們糊塗、你說不要家業、我試問你將來吃什麼哩、穿什麼哩　你又沒有多少的本領、能够掙的着錢嗎、我看你這小子、實在有些發渾、你可知道我爲了你　費了多少的心機、總想給你多鬧一分產業、將來你好過活、你說不要家業呀、可就替我滾着出去、看你有什本領去掙錢、你明天直回學堂去、我一個錢也不給你、看你可挺得住勁、阿塞一想他母親說的這些話、確乎是對、就不敢同他母親爭執了、彼時就點點頭　說、你老要我怎麼的、着得就怎麼的、我總聽你老的吩咐就是了、愛媛說　我說你是一個傻孩子嗎、你只聽爲娘的調度與你總是有益、你明天還是去念你書、家裡的事情、全不用你管、你也不必再捨不得你哥哥了、

（未完）

本行除照一般銀行例辦理一切外尚注重各項事宜如左
一所有辦理存欵務以親切叮嚀爲宗旨
一放貸及匯兌事宜務主簡捷以餉顧主
一凡放貸將各種公債票爲抵押者息率格外從廉
一凡各種公債票照市價從優交易
一兌換金銀小洋事宜照市價格外公道以廣招徠

中日合辦 **正隆銀行**

大連羽前町 正隆銀行 電話長六八一番
旅順鯖江町 同 支店 電話長二一五番
奉天小西關茂林館院內 同 支店 電話長二五二番 日清長二二七番
營口元神廟街 同 支店 電話長二二二番

● **肇守一瘡醫生廣告** ●
善治癰疽瘰癧鼠瘡疔瘡楊梅大瘡魚口便毒五淋白濁下部疳瘡倒反天疱楊梅入骨通天梅落鼻梅臟毒落後楊梅結毒現設奉天大西關大十字街北胡同路西

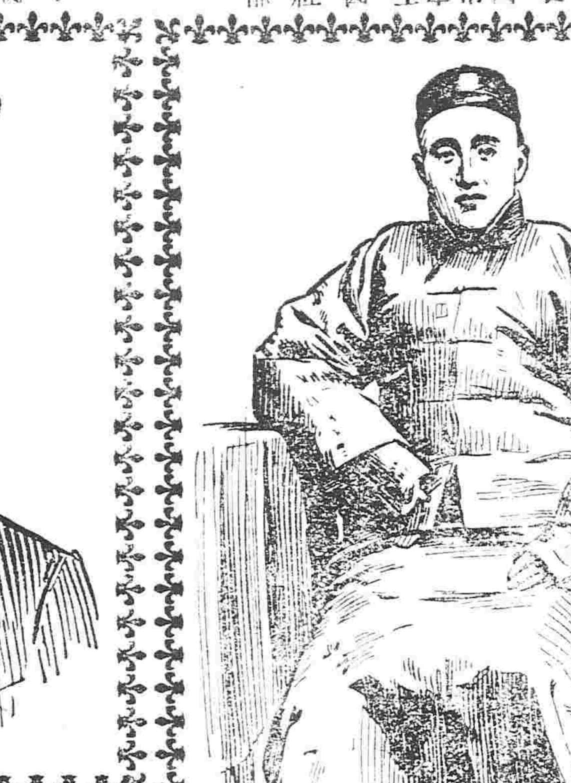

奉天錦州喬寶齡君行醫時常服韋廉士大醫生紅色補丸
北京年老者聰明君衰頗節慾疾病忘記韋廉士大醫生紅色補丸而獲痊愈

功勝參茸

醫界學界交贊韋廉士大醫生紅色補丸爲天下馳名補血補腦之聖道喬君寶齡爲營口普濟醫院畢業生錦州防疫局醫官現居錦州行醫聲名廣播承來函云（韋廉士大醫生紅色補丸）有益於中國病夫誠不可思議矣其（補血補腦）之功力（調榮衛）之奇能迥非別藥可比余嘗其項背余以是丸行醫大得贊助之功每逢血氣衰面青黃諸虛百損年老精衰虧病初起風濕骨痛腰腎虧損以及婦女月信不調等症皆此（韋廉士大醫生紅色補丸）無不得心應手藥到病除且此丸於戒烟之後身體屢弱用以（滋補）更稱神效無比焉〇花翎三品銜北京陸軍部醫先補用郎中理學家者君來函云余十餘年來專心用功漢文及格致理化等學以致（腦筋衰弱腦部頭痛）目常發炎作事健忘又加以慣作渣滓之症累經數載閱友人言（韋廉士大醫生紅色補丸）爲補腦之聖藥遂赴北京英大藥房購半打服之果覺（腦力強健思想靈敏）身體大獲裨益是丸用格致法化驗其中並無毒質亦非熱補之劑實皆草木精華所修合較之參茸諸品尤爲過之眞可謂濟世無雙之良藥也韋廉士大醫生紅色補丸中國各處藥局商店凡經售西藥者均有出售惟內地無從購買可直向（上海四川路八十四號）韋廉士醫生藥局中國總發行函購或向（重慶白象街）分行函購亦可價銀每一瓶大洋一元五角每六瓶大洋八元遠近郵費一概在內

切須認明眞樣

此即補血補腦之

眞韋廉士大醫生紅色補丸也

勿被假丸所欺

德亨洋行新到改良蜡布

敬啓者敝行由外洋運到新法製造蜡布潮濕所不能透在水經久不爛凡外洋修造房屋者盡將此項蜡布鋪在房上故外洋房屋並無倒塌之患今奉天連日陰雨不斷因致潮濕上升各項房屋之透盡墻倒塌何止毀壞數十百萬金也敝行有鑒於此特由外洋運到此項蜡布其價甚廉每丈約洋一元所費無幾每間之墻約洋三四元之數可保永無倒塌之患眞禦水之妙品也敝行創辦以始深恐未能周知倘蒙紳商賜顧者請至敝行看樣面議庶不致悞特此佈告

奉天小西關 美商德亨洋行謹白

本行寄賣時樣新式俄國玻璃馬車一輛廠皮馬車兩輛外並頂好洋馬五匹均代全套此物特別價廉物美意在急售七天爲止諸君欲購者請移玉本行面議可也

長春道勝銀行謹

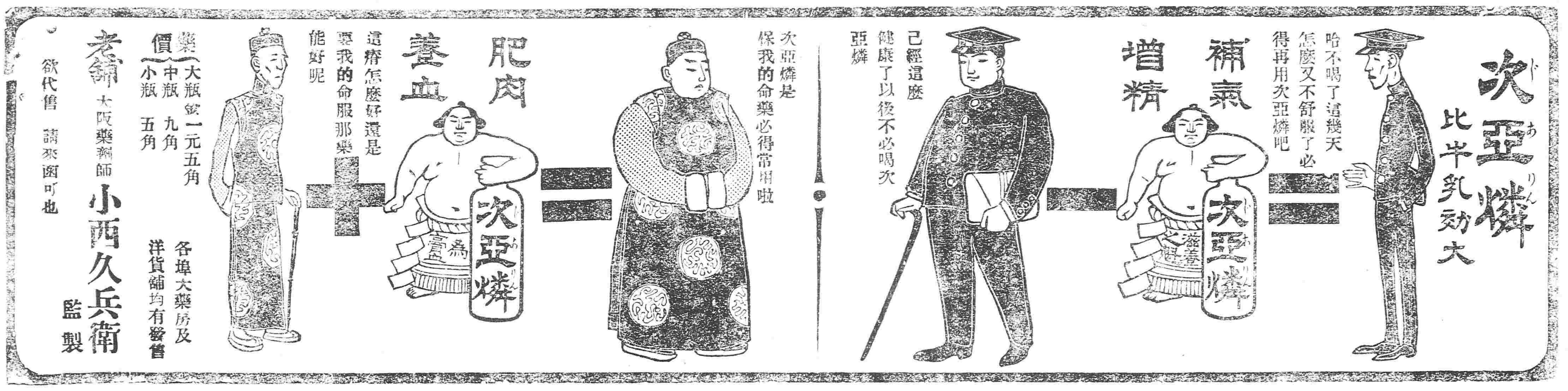

藥價（大瓶 壹元五角／中瓶 九角／小瓶 五角）

老舖 大阪藥劑師 **小西久兵衛** 監製

各埠大藥房及洋貨舖均有發售

欲代售 請來函可也

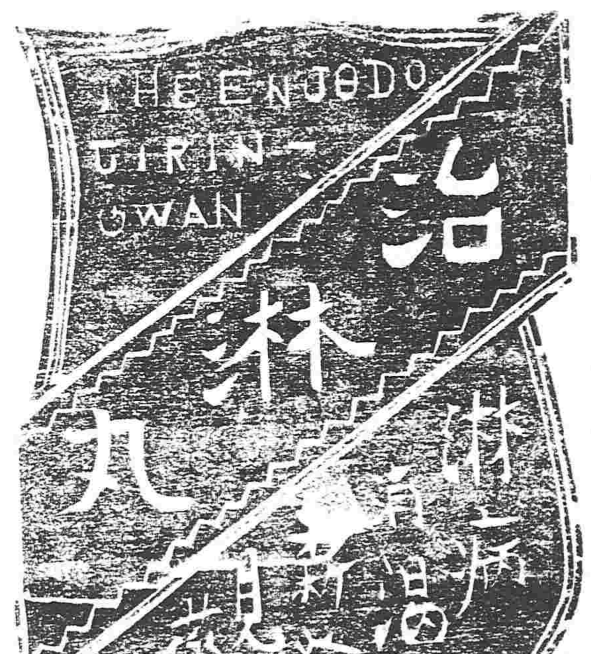

節季已至時候變遷舊羅淋疾之人當此朝夕乍寒多有犯症者惟治淋丸一服奏效靈驗著服之淋疾能愈舊者能防病不發如欲購此藥者認明商標到處

延壽堂大藥房
奉天鐘樓南大街路東
長春城內

藥舖沒有代售若無代售處可直函知本舖務必將藥即由郵便發去郵費分文不取

英商 **長春 伊陵洋行**
電話三百五十貳號

賣行商標如所味睛諸己售推味腴行洲子啓
批或標諸此售不不別以價廣均分代各現者
買各牌戶之價能第廠復商濃量理埠在因
可分號請廉日相分所招格案本既所又館本
也行至認者亦比量來徠外起行重出售敝
零本明賜無印香之較克見爲音合本滿腴

奉天 **華英旅館**

啓者本旅館開設在大西關大什字街北胡同路西朝東門面不惜資本重修新式樓房改良房室四十餘間均係洋式單間院內寬濶房數十餘間另有頭等宿室清雅家俱器皿鐵床悉由西洋購置飯食茶品一概改良製法外設男女接待迎賓室中外紳商士庶惠顧本館當侍應勤接待迎賓無不週到食品取價從廉期仰副遊意此啓

清電話四百十三號 本館主人啓

普羅斯煙公司分行
奉天鼓樓南 電話三百九十二號

啓者本公司監製埃及紙烟歷來細心研究盡用歐美上等美品製成在全球咸爲頂之與衛生大有裨益中外久已馳名吸烟者最要注重衛生可召無病之慮以及新到頂高品各樣呂宋烟鱷魚皮煙夾金號珀購衛生藥胰子專能解毒避瘟用以洗浴可免傳染之患等貨各目甚多不及細載故特通告光顧諸君請速購爲幸

總行設立埃及京城 英國代理處倫敦
分設 天津英照廣豐路英界 北京崇文門內大街同仁醫院對過
中國 內北馬路 成街

老牌金剛石牙粉

凡身體健否多由牙齒強否欲保牙齒無損須擇精良牙粉滋固養原使其無牙痛生蟲之患但人往往誤爲牙粉專以齒白爲名不知用之後否會傷牙齒而後患實非淺則牙根漸漏食物維艱欲得美味恨牙無用本廠向各國求選採辦精良考察製合金剛石牙粉久用能滋養牙根永無牙痛生蟲之患大有裨益於衛生前是會審查之下魁占歐美諸國博覽受金銀賞牌之名譽品位優等並非別牌可比倘蒙士商賜顧者請認明金剛石牌號以免魚目混珠善用方信言之不謬也此白

大日本東京 平尾贊平謹識
各處洋廣貨店發售

● 營口大石橋間